



Aline DALICHAMPT  
06.98.85.77.78



Xavier SCHMITT  
06.11.84.10.41



Dominique GIRAUD  
06.63.84.85.23



Marie-Hélène CHEVALLIER  
06.68.75.89.97



Julie HOURSEAU



Thierry LAMBERT

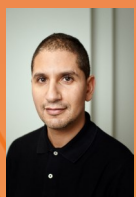

Ala-Eddine DIANI



Karine CROES

Représentante Syndicale



Anne-Lise MIKAELIAN  
06.61.02.57.48

Contacts mail :

[grand\\_est\\_irp\\_delegation\\_regionale@bnpparibas.com](mailto:grand_est_irp_delegation_regionale@bnpparibas.com)



Aménagement des territoires :

- ◆ **Territoire de Metz :**  
Création d'un HUB Forbach/Sarreguemines  
**Avis DEFAVORABLE** (l'intégralité [ICI](#))
- ◆ **Territoire de Nancy :**  
Création d'un HUB Nancy Saint Max/Trois Maisons  
**Avis DEFAVORABLE** (l'intégralité [ICI](#))  
Fermeture de l'agence Neuves Maisons  
**Avis DEFAVORABLE** (l'intégralité [ICI](#))
- ◆ **Territoire de Reims :**  
Fermeture de l'agence Reims Gambetta  
**Avis DEFAVORABLE** (l'intégralité [ICI](#))

Au vu des problématiques RH sur le Territoire de NANCY, vos élus CFDT ont demandé à la Direction de Région « une prime » exceptionnelle pour l'ensemble des collaborateurs du Territoire de Nancy.

A ce jour, nous n'avons aucune réponse de la Direction !

FERMETURE DU TERRITOIRE DE BELFORT



Comme disait la chanson : « le Lion est mort ce soir ! ». La Direction de la Région Grand supprime encore un nouveau Territoire. Après Vesoul, Saint-Dizier c'est au tour de Belfort de disparaître. Pour le CFDT, c'est encore 3 ETP supprimés ! L'objectif est : « ... d'avoir des territoires d'une dizaine d'agences... » .

La situation à terme sera la suivante :

- **Le Territoire de Mulhouse** accueillera les agences de : Belfort, Belfort Vosges, Montbéliard et Audincourt.
- **Le Territoire de Besançon** perdra l'agence de Dôle au profit du **Territoire de Dijon** mais recevra les agences de Lure et de Luxeuil.

Vos élus CFDT restent vigilants sur cette nouvelle réorganisation et demande à la Direction de renforcer les équipes de CRG sur chaque Territoire impacté car certaines agences sont géographiquement éloignées de la tête de Territoire.

Une présentation des équipes et du territoire de rattachement sera faite auprès de l'ensemble des collaborateurs impactés.

**Cfdt:**

**BNP PARIBAS**



### Rentrée scolaire 2024 :

Pour tous les enfants, scolarisés de la maternelle à l'entrée en 6ème, vous avez droit à une absence rémunérée d'une durée de 2 heures, le jour de la rentrée des classes.

Pour en bénéficier, rapprochez-vous dès maintenant de votre manager.

N'hésitez pas à nous contacter en cas de

## BILAN BANQUE PRIVEE

Monsieur Lionel LAGOURETTE, Directeur Banque Privée de la Région Grand Est est venu présenter un bilan sur les activités :

- ◆ 88 collaborateurs
- ◆ 5.300 clients dont la moyenne des nouvelles EER est de 700.000€
- ◆ 4 milliards d'euros d'actifs
- ◆ 4 centres sur le Région Grand Est



Vos élus CFDT félicitent l'ensemble des collaborateurs Banque Privée pour leurs excellents résultats, avec un PNB en hausse d'année en année.

## NANCY SAINT JEAN déménage...



Cette magnifique agence de Saint Jean va être vendue et l'agence va déménager dans l'ancien local Célio. Les équipes de Banque Privée ainsi que la Direction de Territoire iront sur Jarville.

Le élus CFDT suivront de près les conséquences de ce déménagement

**Toute l'équipe CFDT Grand Est vous souhaite d'excellentes vacances d'été,  
Profitez bien de vos proches et déconnectez-vous un maximum**

**Nous restons joignable sur la boîte mail CFDT :  
[grand\\_est\\_irp\\_cfdt\\_delegation\\_regionale@bnpparibas.com](mailto:grand_est_irp_cfdt_delegation_regionale@bnpparibas.com)**

**Bonnes Vacances !**



**REJOIGNEZ-NOUS, ADHÉREZ À LA CFDT**

