



Cfdt:

BNP PARIBAS

30 janvier 2025



PASCALE
HUZÉ

06 99 74 46 04



ALEXIS
AUDIFFRED

06 58 51 81 90



STEPHANE
DENIAU

06 99 74 44 11



ISABELLE
BOUCHOUX

06 62 53 26 92



HELENE
CASTANER

06 64 19 33 17



CHARLOTTE
SERRES

06 61 14 32 11



ALAIN
TAIX

06 64 01 90 84

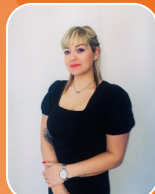

MYLÈNE
MAGAUD

06 68 59 18

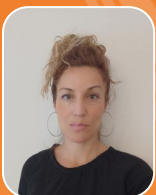

ALICE
KNOBLOCH



ERIC
EMBERT

CSEE SUD EST

INFORMATIONS DE VOS REPRESENTANTS

CSEE FEVRIER 2025

Fermeture NICE CHERET : **Top départ !!!**

Nous attendons tous avec une grande impatience la présentation en CSE Central du Plan « BCEF 26-30 ». La Région Sud-Est, elle, n'attend pas, et inaugure le bal des fermetures d'agence. Nice Chéret, en typologie « Citadin Fragile » est la 1ère nommée.

Nous regrettons une fermeture d'agence qui ne se fera pas à iso-effectifs. La CFDT déplore la perte de 2 ETP sur le Territoire de Nice.

La clientèle « Mass Affluent » sera redirigée vers Nice Promenade avec la création d'un poste de conseiller Affinité et le transfert du CAP. La clientèle « Mass Market » sera transférée en grande partie sur Nice Carras et sur Nice Promenade.

Vos élus CFDT ont demandés un bilan sur la charge de travail des fonds de commerce Proxi des agences qui auront intégré une partie de la clientèle de Nice Chéret dès la mise à jour de l'outil CESAR.

« La garantie du montant métier concernant les Motiv des collaborateurs concernés sur le quadrimestre de changement est assurée, avec la possibilité de primes complémentaires » suite à notre intervention en séance.

Pour plus de détail cliquez  [ici](#)

Restaurant d'Entreprise Marseille Prado : **Clap de fin au Q 3 2025 !!!**

Seulement 14 repas quotidiens servis en moyenne dans ce restaurant d'Entreprise réservé aux 70 collaborateurs de l'Agence Marseille Prado. Le manque de fréquentation et la hausse des coûts d'exploitation amènent la Région à envisager la fermeture de ce restaurant.

Les collaborateurs de l'agence Marseille Prado vont enfin pouvoir bénéficier de la dotation de titres restaurant quand le restaurant sera définitivement fermé (prévision 09/2025)

Information ponts / jours fériés : Les agences, et uniquement les collaborateurs en agence, de la Région fermeront les 16 Août pour les agences du Mardi au Samedi et le 26 Décembre pour les agences du Lundi au Samedi.

C'est pas cadeau, ce sont vos RTT.

Cash Services : **Top départ en Région Sud-Est**

Pour connaître les 12 premières agences «équipées» et les 8 premières «déséquipées»

Cliquez  [ICI](#)

En Adhérent à la CFDT vous bénéficierez d'une véritable **Protection Juridique** pas uniquement de simples renseignements fournis par téléphone sans aucune confirmation écrite.

POUR PLUS D'INFORMATIONS, VOTRE ÉQUIPE CFDT EST LÀ POUR VOUS RENSEIGNER.

Nous écrire



Je souhaite adhérer à la CFDT

