

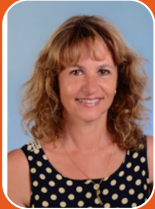

**BNP PARIBAS**

27 Janvier 2026



PASCAL HUZÉ  
06 99 74 46 04



ALEXIS AUDIFFRED  
06 58 51 81 90



STEPHANE DENIAU  
06 99 74 44 11

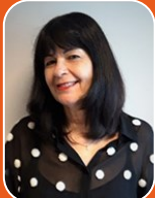

ISABELLE BOU-  
CHOUX 06 62 53



HELENE CASTANER  
06 64 19 33 17



CHARLOTTE SERRES  
06 61 14 32 11



ALAIN TAIX  
06 64 01 90 84



MYLÈNE MAGAUD  
06 68 59 18 55

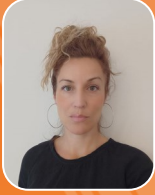

ALICE KNOBLOCH



ERIC EMBERT

**Pour plus d'informations, votre équipe CFDT est là pour vous renseigner.**

@contactez-nous



**RÉFORME RÉORGANISATIONNELLE CHEZ BNP PARIBAS  
CONTACTEZ-NOUS !**

# REGION SUD EST

## Informations de vos représentants :

CSEE JANVIER 2026

**Avis FERMETURE Agence  
FREJUS TOUR DE MARE**

**Avis Modification horaires Agence  
Salon de Provence**

**Avis Modification horaires Agence  
Nîmes Victor Hugo**



### Information dispositif Agence / evolution du modèle RETAIL

SITUATION AU 31/12/2025		DISPOSITIF ENVISAGÉ fin 2026	
DIA / REA	154	DIA / REA	144
Conseiller Affinité	146,2	CGP	107
Conseiller Proximité	266,7	CDP	111
CSC	22	CBA	143
		CRC	9
<b>Sous-total</b>	<b>588,9</b>	<b>Sous-total</b>	<b>514</b>
CSI	9	CSI	8
CSEP	12	CSEP	11



**Retrouvez ici le détail par Agence**

### ATTENTION CADRES AU FORFAIT EN TYPOLOGIE 1

Si vous êtes mutés dans une agence de typologie 2 ou 3 (37h ou 35h30), ou en Service Client sur un poste autre que Manager vous perdrez :

- Votre statut de cadres au forfait
- 2,3 % de votre salaire annuel
- Des RTT

Pour rappel ci-joint l'accord signé par l'OS majoritaire SNB que la **CFDT a toujours dénoncé**





BNP PARIBAS

## Motiv'

Pour la Région, le trend du Q1 est de 35%, sur des **objectifs déjà surréalistes**, contre 40% pour les autres régions.

L'essentiel du quad devra être fait avant la mise en place de BCEF 4.0.

Certains territoires demandent presque 50% au 27/01 avec appels sortants pour les « mauvais élèves ».

La CFDT somme la Région de faire cesser de tels agissements.

« Production, quadrimestre tronqué, appels sortants, formations, **La CFDT dit STOP !!!** »



## Informations Effectifs / DUERP / CAR POLICY

**Au 31/12/2025 nous étions, en Région Sud-Est, 1309 salariés. Combien serons nous fin 2026 ???**

« **Moins d'effectifs, plus de travail ? Ce n'est pas qu'une impression** consultez et constatez »

La mise à jour du **Document Unique d'Evaluation des Risques Professionnels**, il intègre enfin les **risques psychosociaux**.

« **Nous rappelons à la direction ses obligations en terme de sécurité et santé au travail. Quotidien dense, trop intense. Production, appels sortants, formation ... ATTENTION !!!** ».

**CAR POLICY** : Chaque gestionnaire de flotte doit veiller à contenir le montant des indemnités kilométriques et s'assurer que l'utilisation d'un véhicule de service en Pool est toujours privilégiée .

« **La CFDT demande à ce que les pools soient suffisamment nombreux et accessibles au plus grand nombre** »

**Vos élus CFDT sont à votre écoute!**  
**contactez-nous.**



**Cfdt: Adhésion en ligne**



CFDT.FR

REJOIGNEZ-NOUS  
CFDT.FR/ADHESION

Pour visionner la vidéo Retail 4.0



Scanne Moi