

Cfdt:

BNP PARIBAS

DECEMBRE 2025



Jasmina ZIVKOVIC

06 98 82 50 05



Isabelle PAITEL

07 61 85 55 68



Khizlen ELOUADI

06 64 01 96 87



Albert EHOULET

07 78 57 87 72



Nadège HAMDI

07 64 26 23 07



Fatima KHALDI

06 59 58 99 02



CSEE IDF EST

VOS ELUS VOUS INFORMENT

Pour trouver les règles MOTIV en cas de fermetures d'agences et création de Hub , c'est par ici.



CLIQUEZ ICI

La Cfdt a rendu en séance un avis pour chacun des projets. Pour les consulter, cliquez sur les territoires concernés...

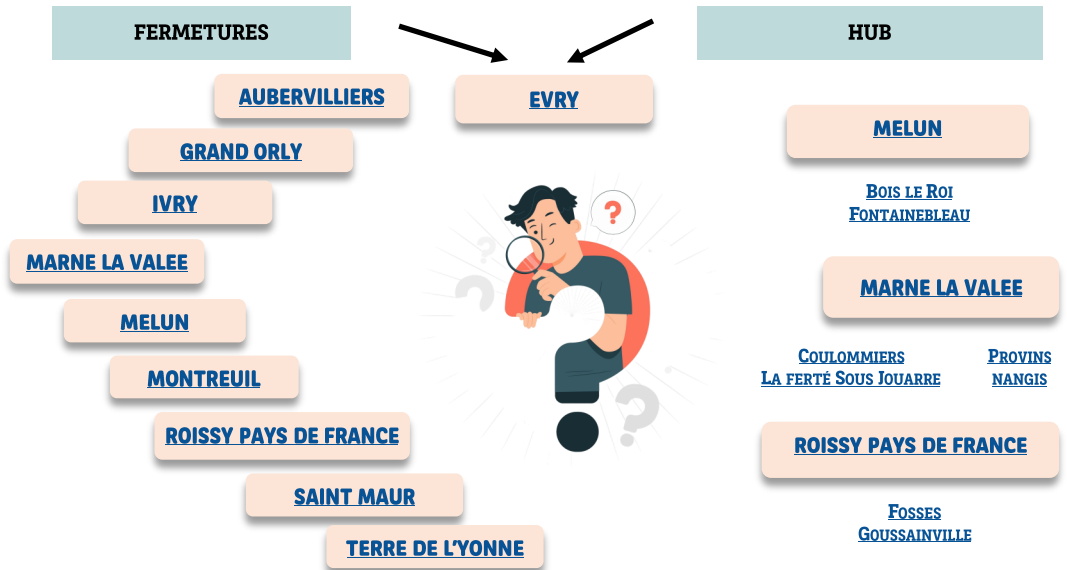

À savoir

Nous vous invitons à bien enregistrer votre email perso dans Alis pour pouvoir y accéder en dehors du réseau BNPP, afin de gérer vos démarches administratives RH.



BETTERWAY

Pensez également à paramétrer votre adresse mail personnelle dans Betterway afin de pouvoir initier et suivre vos demandes de remboursement (envoyer et conserver les factures).

En décembre, vous recevez un mail d'Arval Mobility afin de choisir votre formule 2026:

- soit la prime de transport
- soit le Pass mobilité durable

LA PREVOYANCE FLEXIBLE

Pour créer et/ou renouveler vos choix sur « Ma prévoyance Flexible » depuis l'adresse

<https://maprevoyanceflexible-bnpparibascardif.generation.fr/>

Numéro utile : Tel : 02.98.65.85.20

Mail: assistance.prevoyanceflexible@generation.fr

Pour plus de détails [CLIQUEZ ICI](#)

PREVOYANCE FLEXIBLE CHOIX D'AFFECTATION AVANT LE 31/12/25

Cfdt:

BNP PARIBAS



Najib SBAI



Philippe FERRE



Olga MAYELE



Nathalie DELABRE



Marc CHAMBON



Serge EYALA

Pour visionner la vidéo Retail 4.0



Scanne Moi

Rejoignez-nous !
Cfdt:



Points sur les différents items

« Véhicules en Pool ! »

IDF EST dispose de 130 véhicules dont 47 dédiés et 83 en pool.



CLIQUEZ ICI

Pour information, voici le montant métier pour un DIA CMR

Durant sa mission le DIA CMR a normalement le même montant métier qu'un DIA à « enjeu A » soit 2000 euros par Quad.

Toutefois celle-ci peut varier en fonction de la mission réelle effectuée.

Guide Pratique

motiv

BUDGET PREVISIONNEL CSEE IDF EST 2026

A savoir que, le budget global alloué au CSEE par la direction dépend du nombre de salarié et que la part agent est de 358 euros.

Le CSEE dispose actuellement d'une réserve de 274 KE.

La subvention étant en baisse depuis plusieurs années.

Les élus CFDT réitèrent leur demande auprès de la direction pour revoir à la hausse ce budget.

TREVES SAISONNIERES

Les plans de congés validés, voici les agences qui fermeront pendant la période des vacances scolaires de fin d'année.

AGENCES	DATES
Arcueil	Du 21/12 au 05/01
Bussy St Georges	Du 23/12 au 03/01
Chevilly la Rue	Du 20/12 au 06/01
Epinay la Briche	Du 23/12 au 03/01
Gentilly	Du 21/12 au 05/01
Gretz Armainvilliers	Du 23/12 au 03/01
Joinville Gare	Du 23/12 au 03/01
Les Pavillons sous Bois	Du 30/12 au 03/01
Limeil Brévannes	Du 23/12 au 03/01
Montfermeil	Du 23/12 au 27/12
Morsang sur Orge	Du 22/12 au 05/01
St Denis Pleyel	Du 23/12 au 03/01
Villeneuve le Roi	Du 28/12 au 06/01
Villepinte	Du 23/12 au 03/01



**VOS ELUS CFDT SONT À VOS CÔTÉS
POUR VOUS INFORMER, VOUS CONSEILLER ET VOUS ACCOMPAGNER.**