



Cfdt:

BNP PARIBAS

Décembre 2023

Vos représentants élus



Aline
DALICHAMPT
06.98.85.77.78



Xavier
SCHMITT
06.11.84.10.41



Dominique
GIRAUD
06.63.84.85.23



Marie-Hélène
CHEVALLIER
06.68.75.89.97



Julie
HOURSEAU



Thierry
LAMBERT

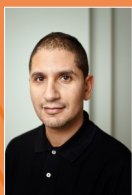

Ala-Eddine
DIANI



Karine
CROES

Représentante Syndicale



Anne-Lise
MIKAELIAN
06.61.02.57.48

Contacts mail :

[grand est irp delegation
regionale@bnpparibas.com](mailto:grand_est_irp_delegation_regionale@bnpparibas.com)



L'INFORMATION DE VOS REPRÉSENTANTS

COMITÉ SOCIAL ET ÉCONOMIQUE

Novembre et Décembre 2023

RÉGION GRAND EST

REPRISE DU DIALOGUE SOCIAL SEANCE CSEE NOVEMBRE 2023

EXTRAITS DE NOTRE DÉCLARATION :

« ...Les élus CFDT tiennent de nouveau à souligner la très bonne santé financière de notre entreprise : un résultat rendu possible grâce à l'investissement, la compétence et la ténacité de l'ensemble des salariés... Ces voyants sont surtout au vert pour les actionnaires, mais pas pour les salariés !... Pour la seconde année de suite nos collègues ne verront pas d'amélioration de leur pouvoir d'achat, fortement dégradé, et ceci malgré de bons résultats liés à leur implication... »

En intégralité [ICI](#) :

ENCORE DES FERMETURES D'AGENCES POUR LA RÉGION GRAND EST

La nouvelle année n'est pas encore commencée que déjà des mauvaises nouvelles sont annoncées pour le 1er semestre 2024 :

- Fermeture de l'agence **Tinqueux** Territoire de Reims
⇒ **Les élus CFDT donnent un avis DEFAVORABLE** [ICI](#)
- Fermeture de l'agence **Creutzwald** Territoire de Metz
⇒ **Les élus CFDT prennent ACTE** [ICI](#)
- Fermeture de l'agence de **Parc Olry** Territoire de Nancy
⇒ **Les élus CFDT donnent un avis DEFAVORABLE** [ICI](#)
- Fermeture de l'agence de **Rombas** Territoire de Thionville
⇒ **Les élus CFDT prennent ACTE** [ICI](#)



Cfdt:

BNP PARIBAS

**Désamiantage et
mise en propreté
de l'agence
d'Obernai**

Les élus **CFDT**
donnent un avis
FAVORABLE ICI



Congés non utilisés :

Le solde cumulé de
CA, RTT salarié et
Hiérarchique peut
être reporté à
hauteur de 5 droits
MAXIMUM sur
l'année suivante.



Duo Alterné Thann / Cernay

La Direction nous présente son projet de Duo Alterné entre les agences de
Thann et Cernay du Territoire de Mulhouse.

Avec 2 jours d'ouverture à Thann et 2,5 jours à Cernay

Les élus CFDT donnent un avis DEFAVORABLE

En intégralité **ICI** :

PROJET D'OPTIMISATION COMMERCIALE SUR BESANCON

La Direction de Région, accompagnée de l'ancien Directeur de Territoire Steeve BOUAMRA et de sa remplaçante Mme Nahouvelle BOUTOUIL, nous a présenté le projet d'optimisation commerciale de Besançon.

Création d'un Pôle Pro dans le bâtiment de « l'Annexe » (situé à côté de l'agence Préfecture), puis à terme, fermeture de celle-ci.

L'agence de Grande Rue accueillera les conseillers Affinités et Proximité.

Les agences de Besançon Trépillot et Palente seront, chacune, renforcées avec l'arrivée d'un Proxi.

Un plateau à Témis permettra d'accueillir tous les autres collaborateurs de Préfecture ainsi que ceux situés Avenue de Montboucons.

Tous les travaux et aménagements se feront simultanément.

Le but de ceux-ci est de redonner de la visibilité aux agences de BESANCON, de créer de la cohésion sur les lignes de métier et ainsi d'optimiser le commerce.

Tous les collaborateurs impactés par ce projet seront reçus individuellement par la GI.

Les élus **CFDT** seront présents pour accompagner cette évolution et viendront à votre rencontre prochainement.



Toute l'équipe CFDT de la Région Grand Est vous souhaite à vous et à toute votre famille de bonnes fêtes de fin d'année . Profitez bien de vos vacances pour vous reposer. A l'année prochaine...

CONTACT :

grand_est_irp-cfdt-delegation-regionale@bnpparibas.com